Na podstawie 2368a_08.ppt

Wdrażanie zasad grupy

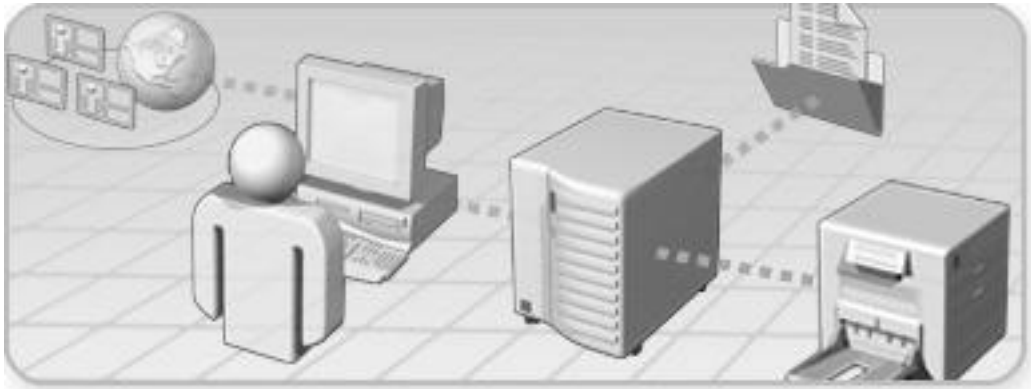

Omówienie

- Multimedia: Wprowadzenie do zasad grupy
- Wdrażanie obiektów zasad grupy
- Wdrażanie obiektów GPO w domenie
- Zarządzanie wdrażaniem zasad grupy

Multimedia: Wprowadzenie do zasad grupy

Ta prezentacja przedstawia rolę zasad grupy w zarządzaniu środowiskami użytkowników i komputerów

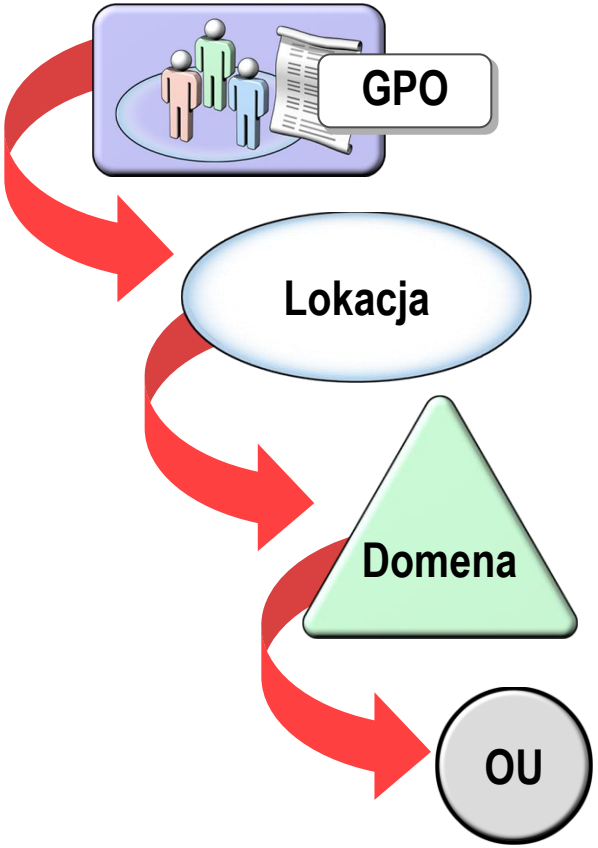

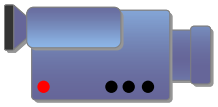

Wdrażanie obiektów zasad grupy

- Co to są zasady grupy?
- Co to są ustawienia konfiguracji użytkownika i komputera?
- Jak określić ustawienia zasad komputera lokalnego

Co to są zasady grupy?

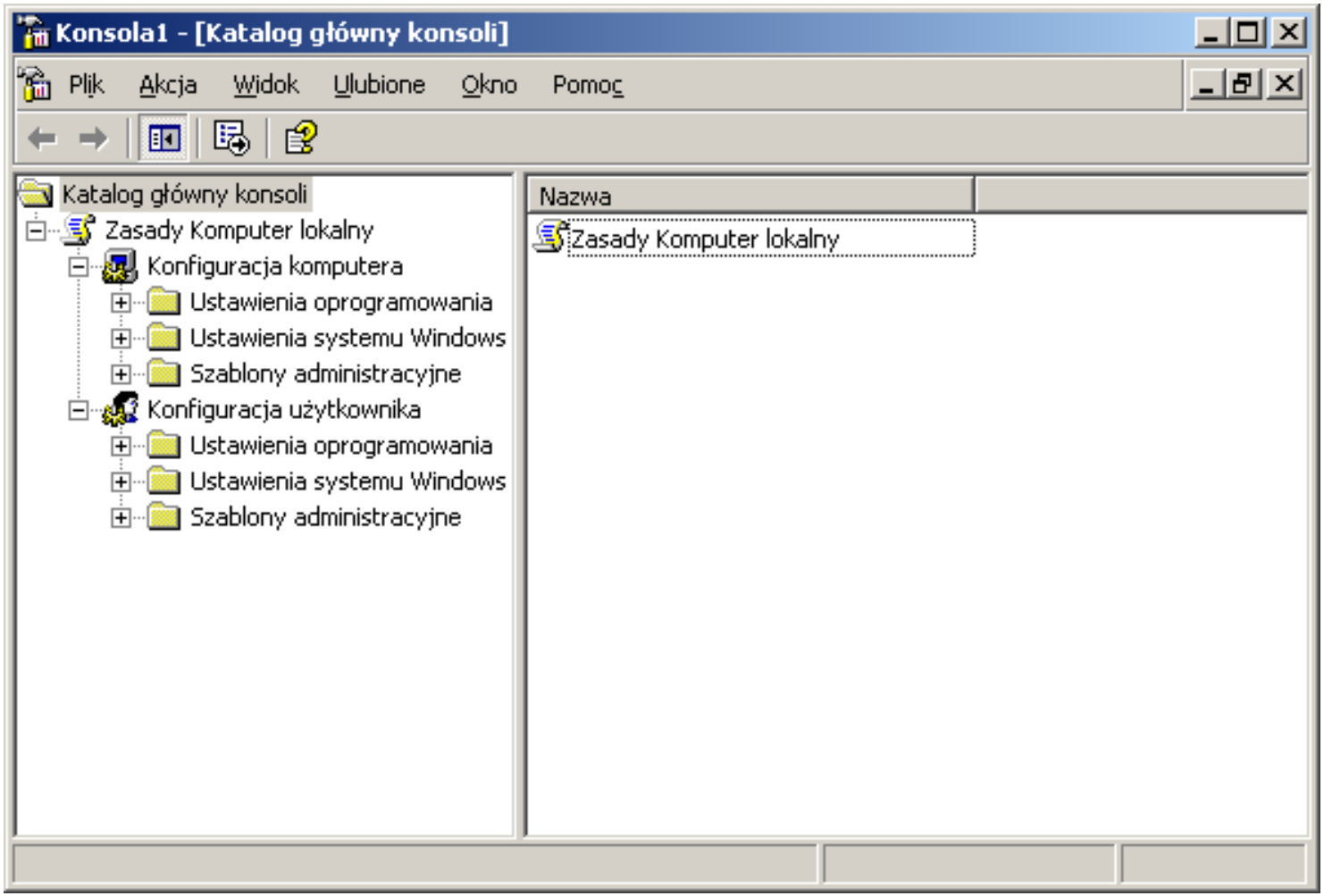

Co to są ustawienia konfiguracji użytkownika i komputera?

- **Ustawienia zasad grupy dla użytkowników:**
  - Ustawienia pulpitu
  - Ustawienia oprogramowania
  - Ustawienia systemu Windows
  - Ustawienia zabezpieczeń

- **Ustawienia zasad grupy dla komputerów:**
  - Działanie pulpitu
  - Ustawienia oprogramowania
  - Ustawienia systemu Windows
  - Ustawienia zabezpieczeń

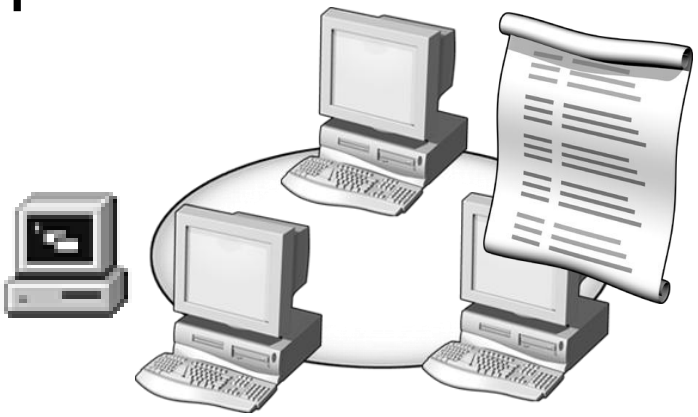

Określanie ustawień zasad komputera lokalnego

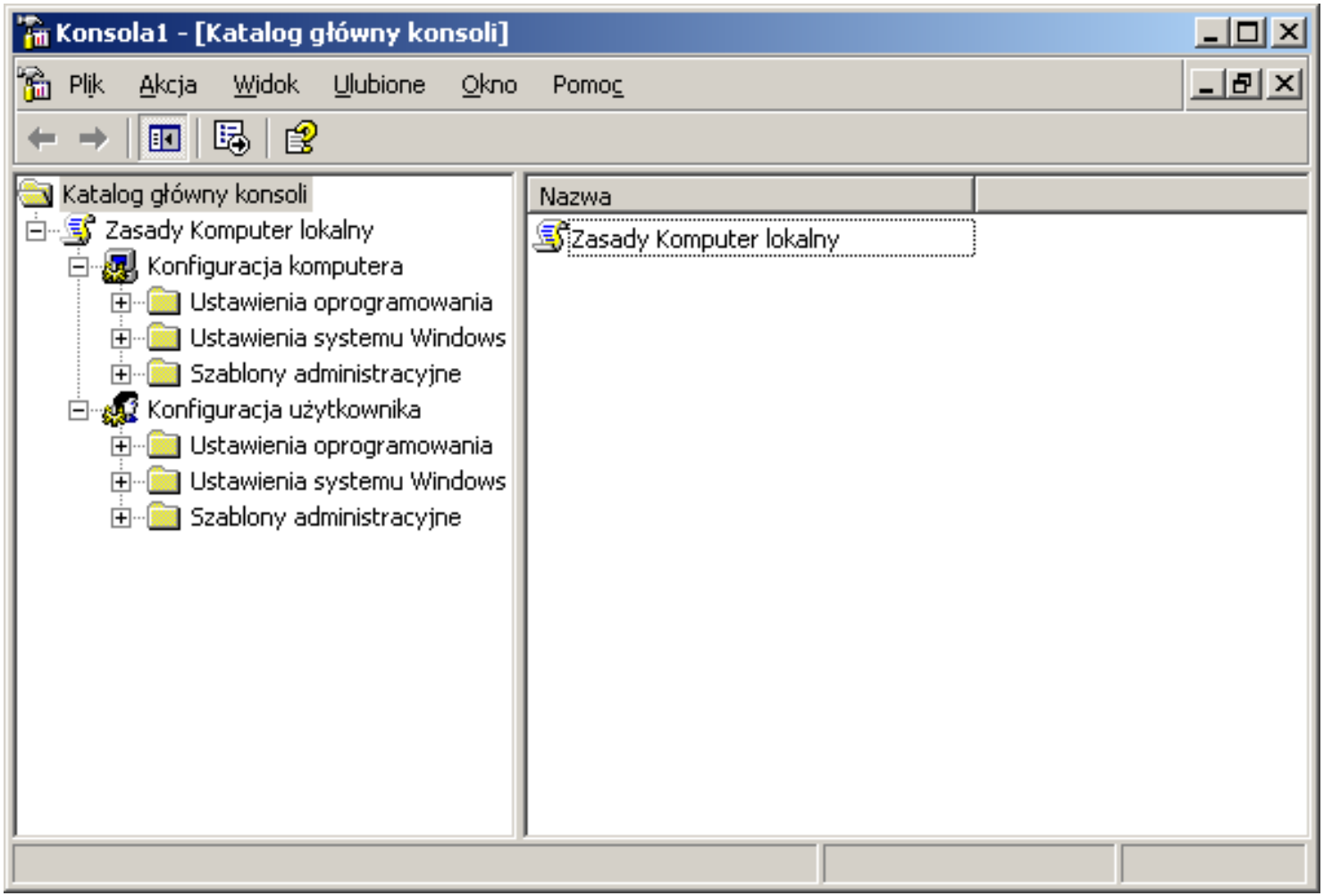

Wdrażanie obiektów GPO w domenie

- Narzędzia używane do tworzenia obiektów GPO
- Co to jest zarządzanie obiektami GPO w domenie?
- Jak utworzyć obiekt GPO
- Co to jest łącze GPO?
- Jak utworzyć łącze GPO
- Jak w usłudze Active Directory dziedziczone jest uprawnienie zasad grupy

Narzędzia używane do tworzenia obiektów GPO

- **Domyślne narzędzia zasad grupy**
  - Użytkownicy i komputery usługi Active Directory

    Obiekty GPO domeny i jednostki organizacyjnej
  - Lokacje i usługi Active Directory

    Obiekty GPO lokacji
  - Lokalne zasady zabezpieczeń

    Ustawienia zabezpieczeń komputera lokalnego
- **Dodatki**
  - Zarządzanie zasadami grupy

    Obiekty GPO domeny, jednostki organizacyjnej i lokacji

Co to jest zarządzanie obiektami GPO w domenie?

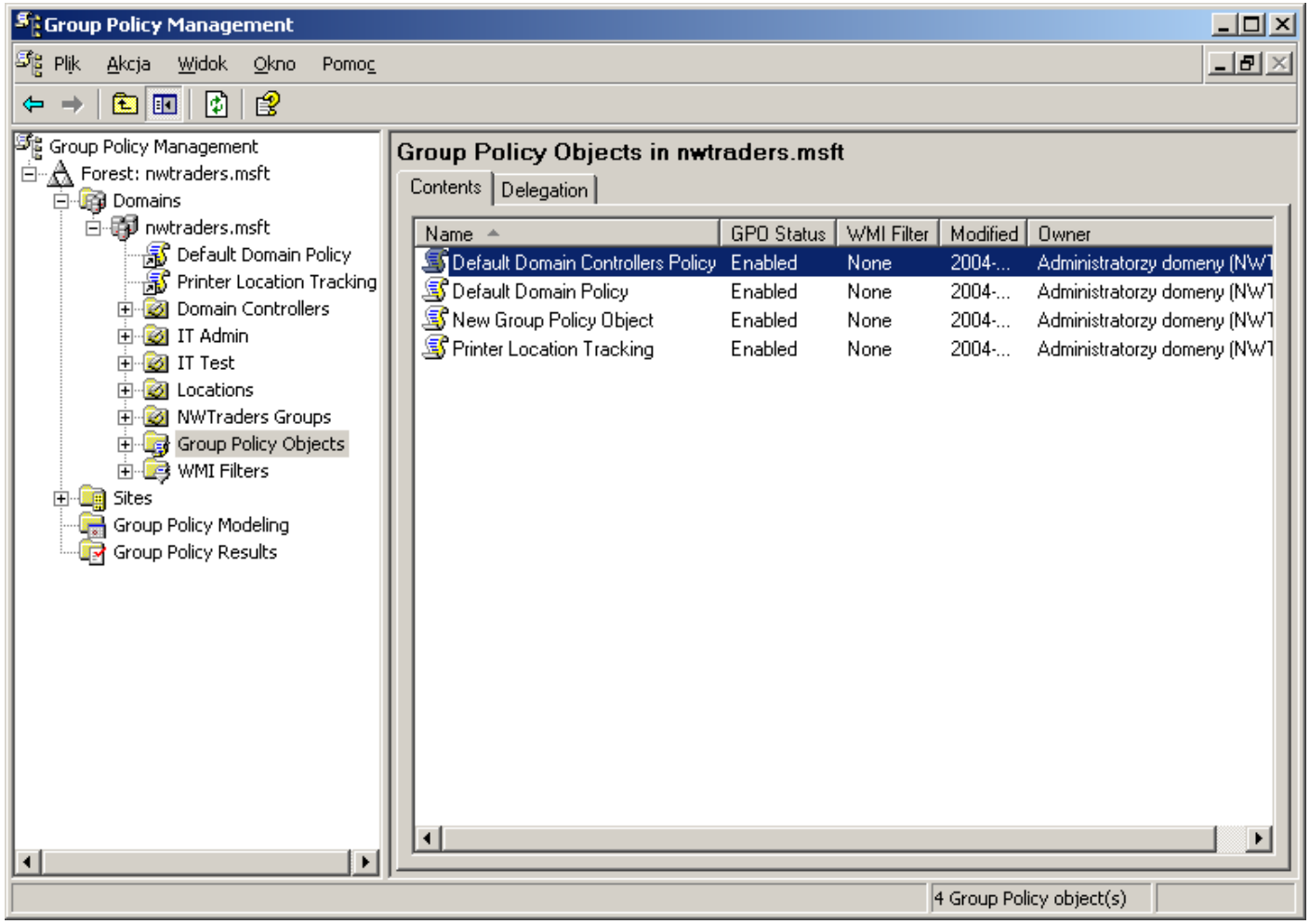

Co to jest łącze GPO?

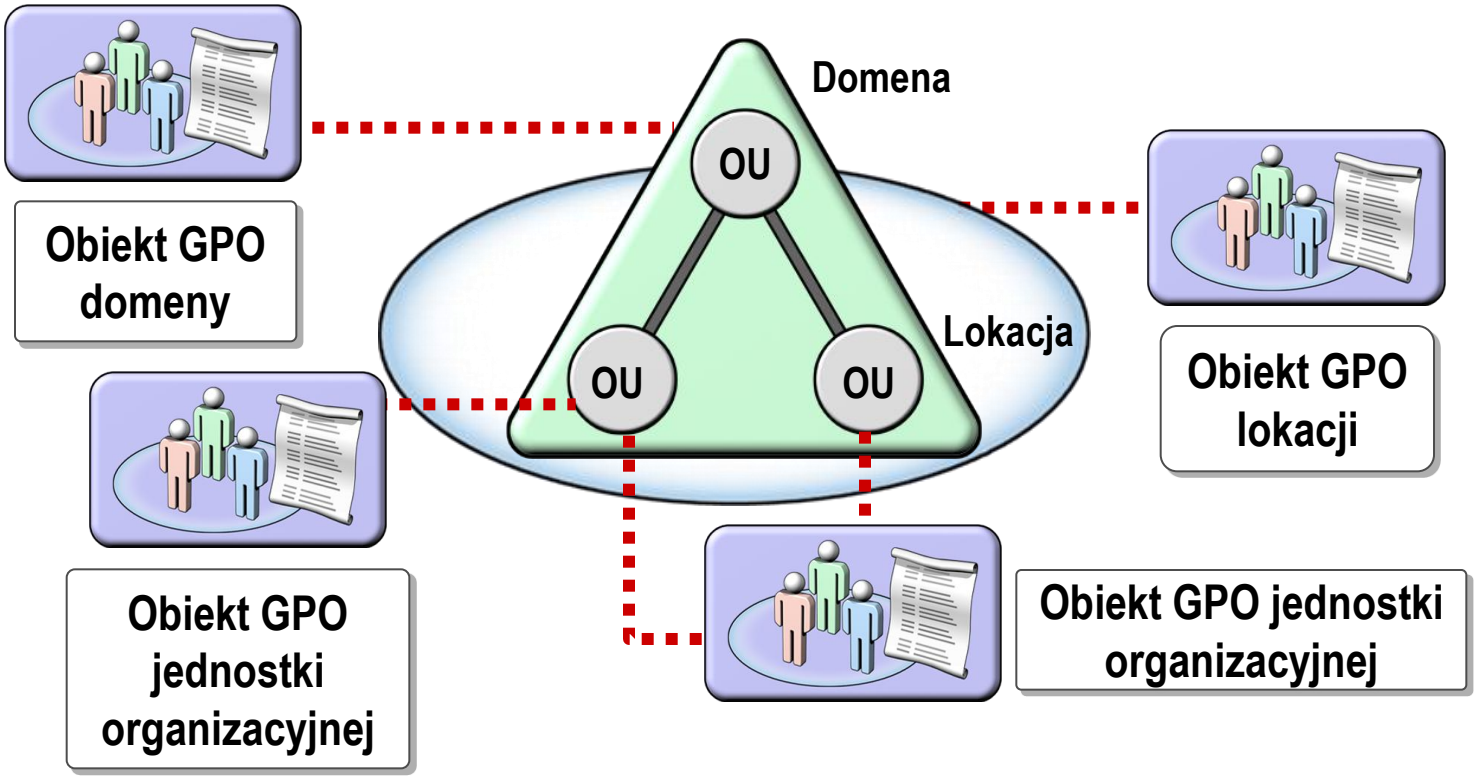

Jak w usłudze Active Directory dziedziczone jest uprawnienie zasad grupy

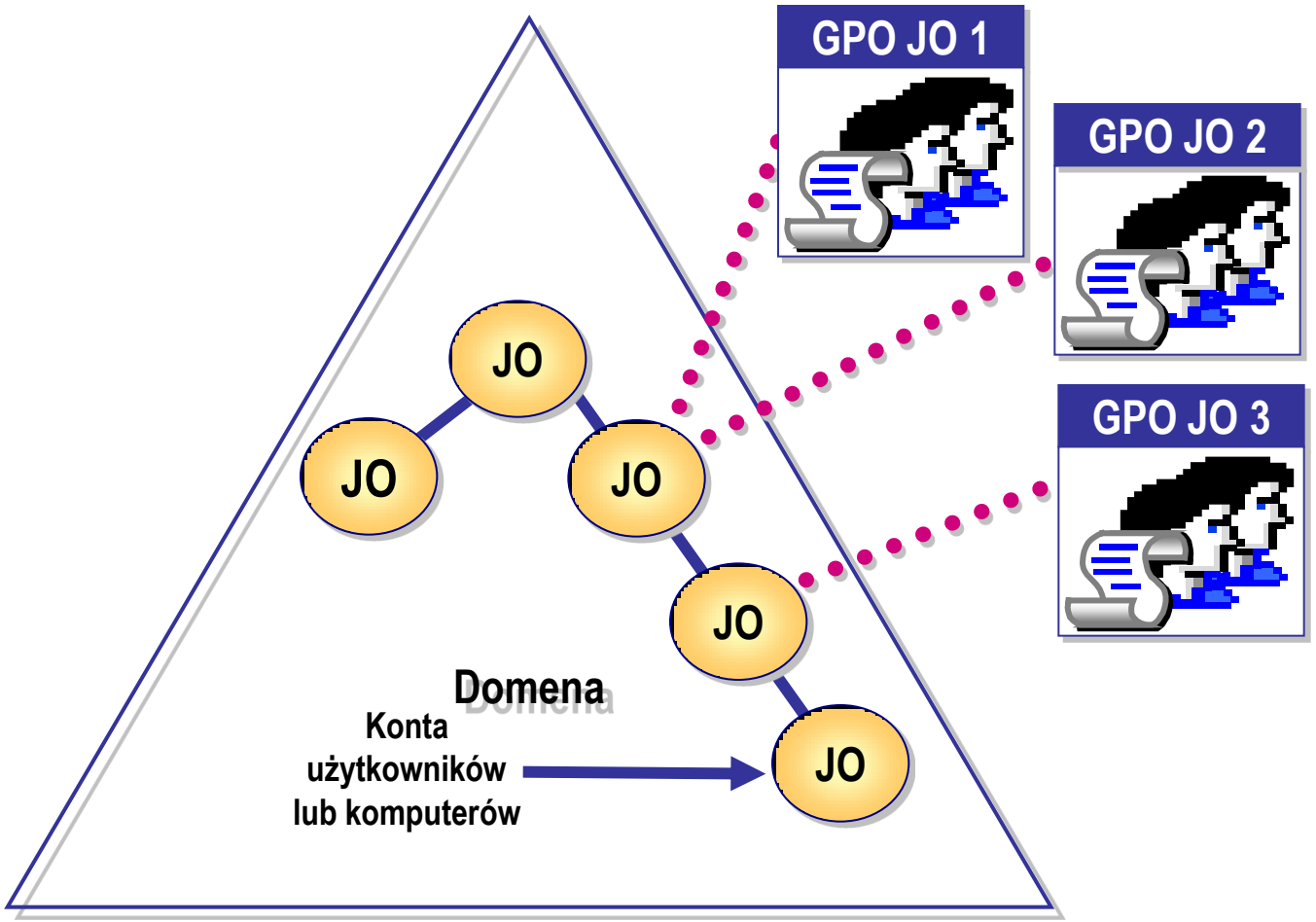

Zarządzanie wdrażaniem zasad grupy

- Co się dzieje, gdy obiekty GPO są w konflikcie
- Blokowanie wdrażania obiektu GPO
- Jak zablokować wdrożenie obiektu GPO
- Atrybuty łącza GPO
- Jak skonfigurować wymuszanie zasad grupy
- Filtrowanie wdrażania obiektu GPO
- Jak skonfigurować filtrowanie zasad grupy

Co się dzieje, gdy obiekty GPO są w konflikcie

- **Jak się rozwiązuje konflikty**
  - Jeśli ustawienia zasad grupy w hierarchii usługi Active Directory są w konflikcie, zastosowanie ma obiekt GPO kontenera podrzędnego
- **Opcje modyfikacji dziedziczenia**
  - No Override (Nie zastępuj)
  - Block Policy inheritance (Zablokuj dziedziczenie zasad)

Blokowanie wdrażania obiektu GPO

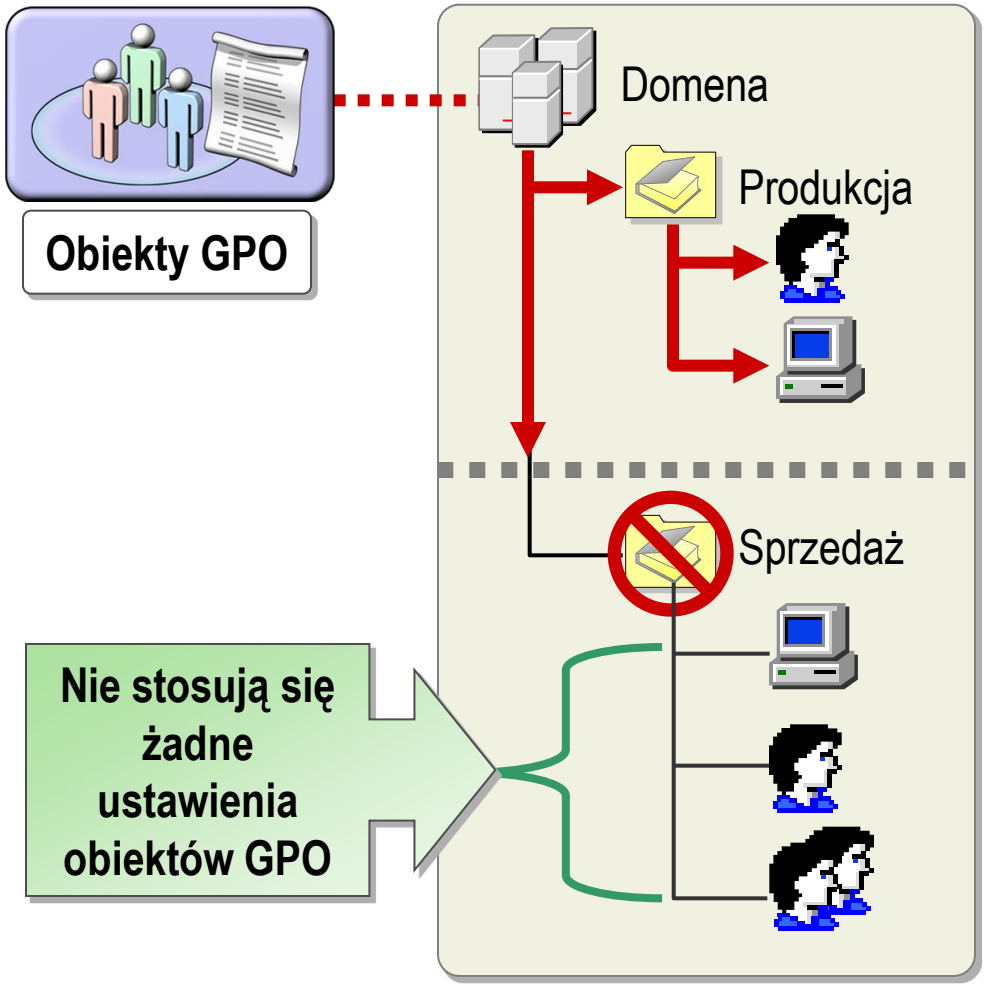

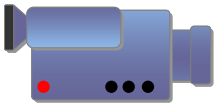

Atrybuty łącza GPO

Wymuszone

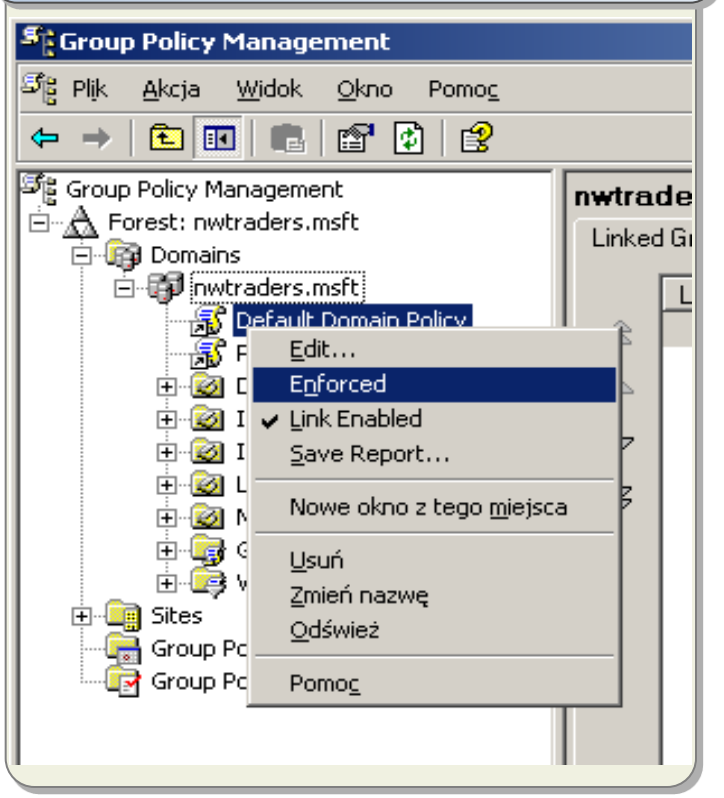

Łącza w konflikcie

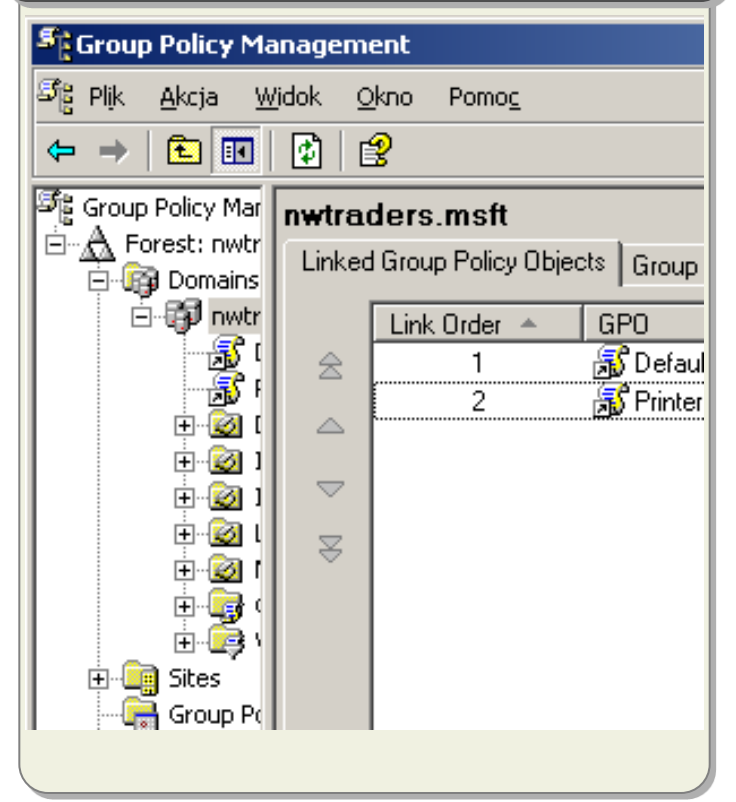

Jak skonfigurować wymuszanie zasad grupy

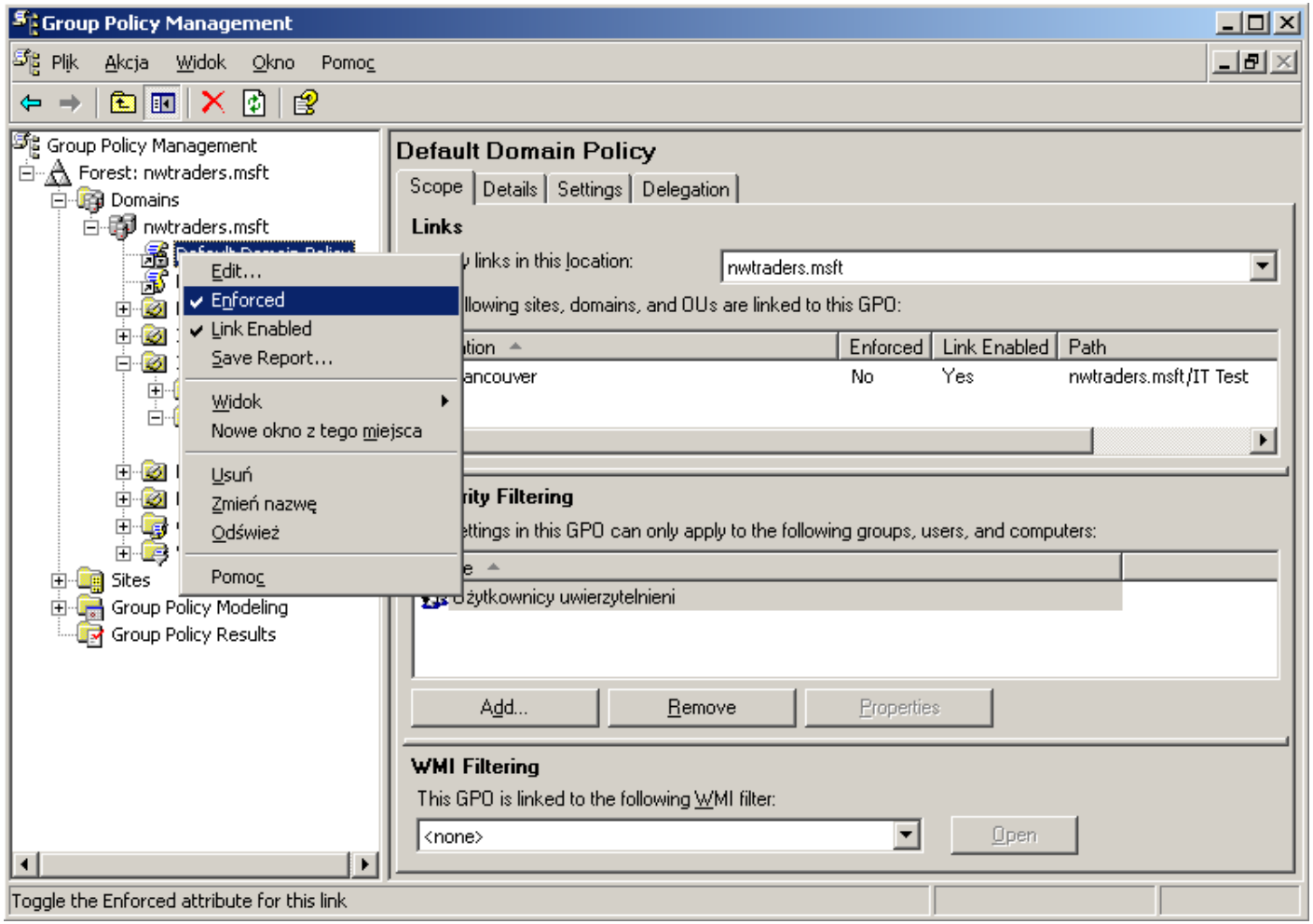

Filtrowanie wdrażania obiektu GPO

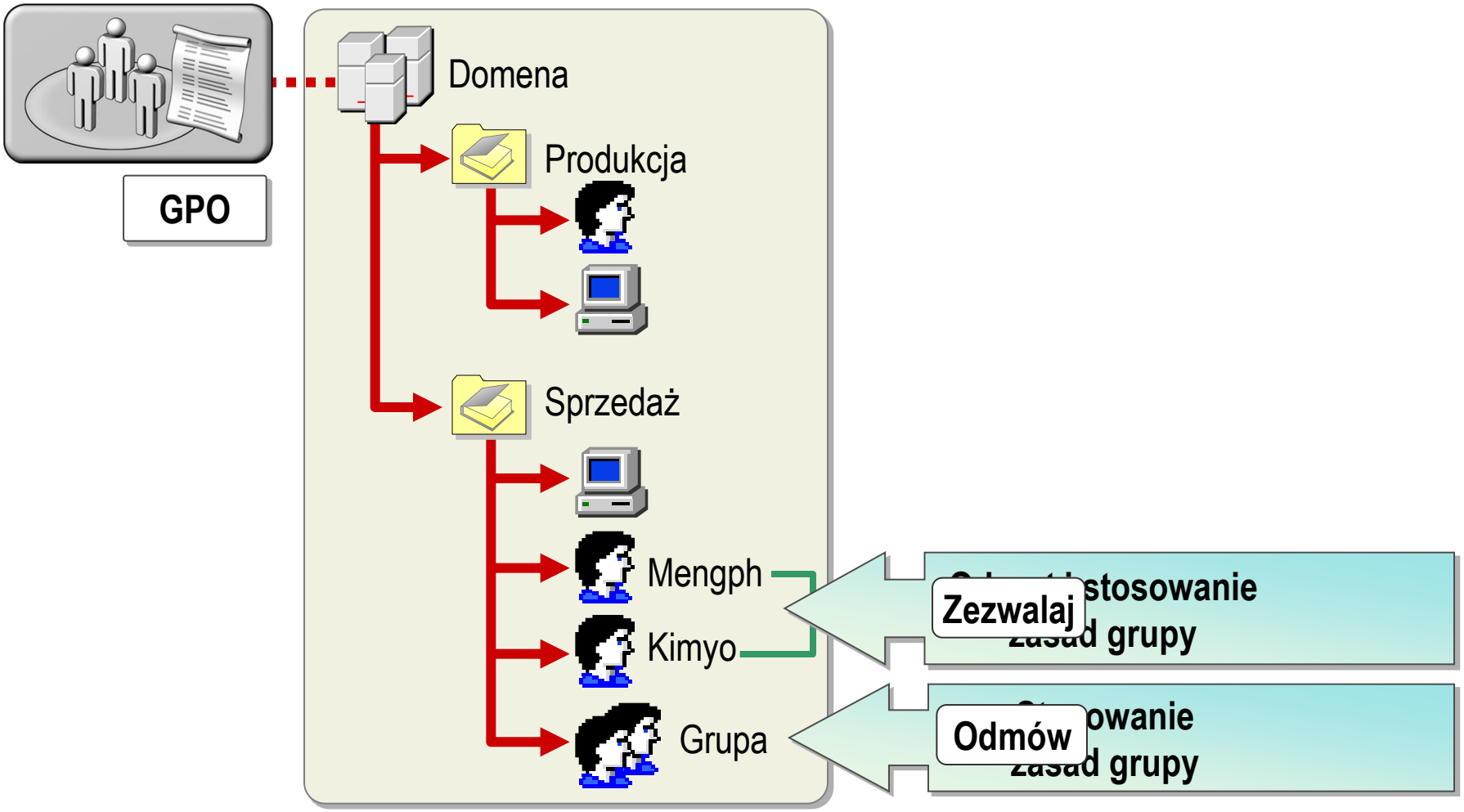

Dyskusja w klasie: Modyfikowanie dziedziczenia zasad grupy

Wymagania

- Aplikacja antywirusowa musi być zainstalowana na wszystkich komputerach w domenie
- Pakiet Office musi być zainstalowany na wszystkich komputerach w domenie z wyjątkiem działu Płace
- Aplikacja księgowa musi być zainstalowana na wszystkich komputerach klienckich w dziale Płace z wyjątkiem tych, które są używane przez administratorów jednostki organizacyjnej Płace

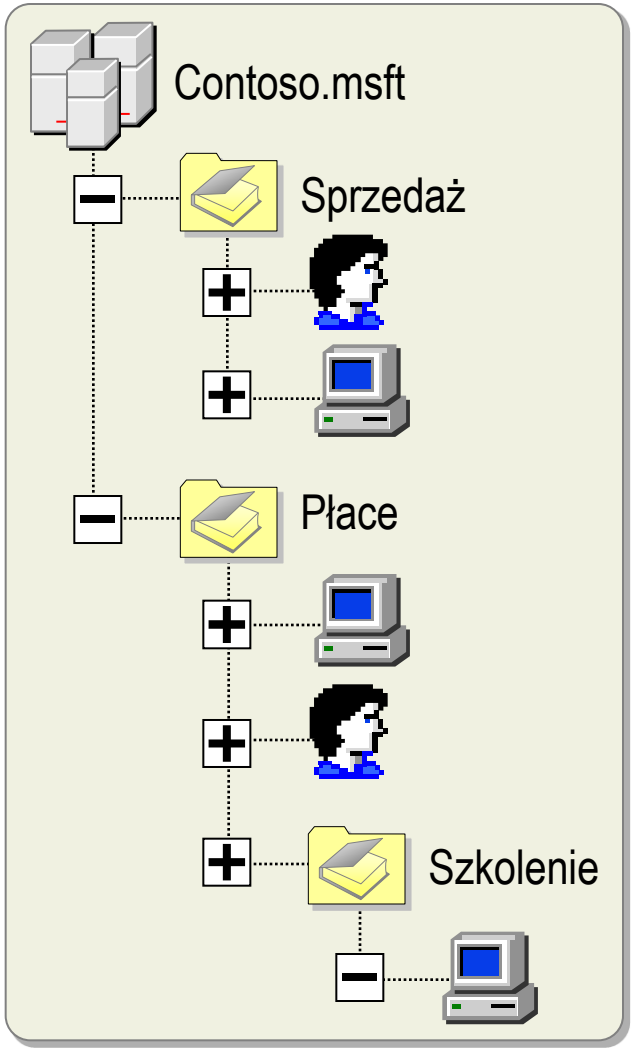

Jak skonfigurujesz swoje obiekty GPO?

Ćwiczenie: Zarządzanie wdrażaniem zasad grupy

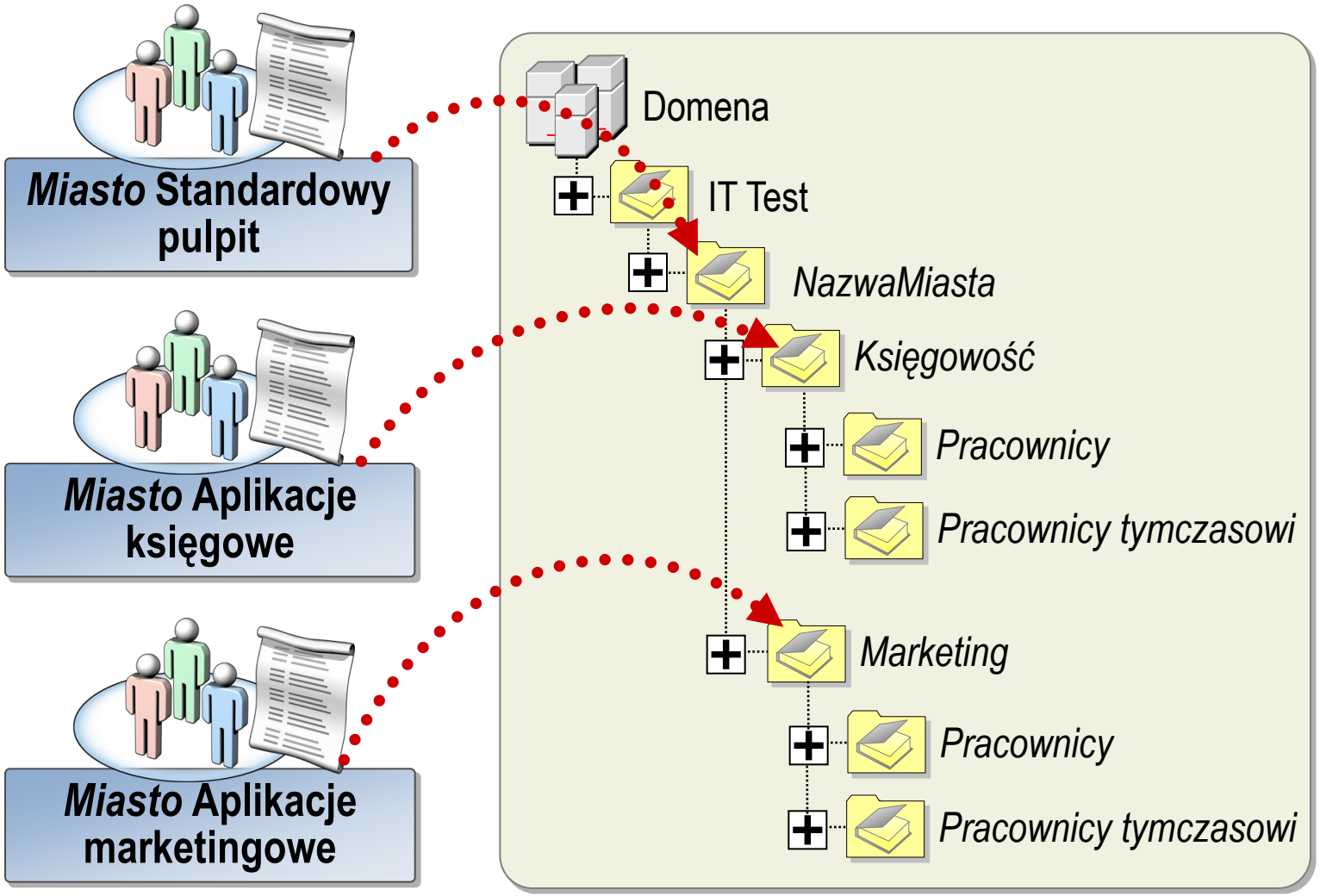

Laboratorium A: Wdrażanie zasad grupy

- **Podczas tego laboratorium:**
  - Połączysz obiekt GPO z jednostką organizacyjną
  - Określisz efekty dziedziczenia w przypadku przypisania wielu obiektów GPO
  - Zablokować dziedziczenie zasad grupy
  - Wymusić stosowanie obiektu GPO do podrzędnych jednostek organizacyjnych
  - Filtrować obiekt GPO, tak aby był stosowany do wybranych użytkowników i grup w jednostce organizacyjnej